# 真心妙如
# 1125
# 陳麗鈴

化度人間

度化自己

# 爬山理論

離一切相

身心寂滅

轉惡緣為善緣

化濁流為清流

對一切有為法

完全有意見

完全沒有意見

# 謝 幕

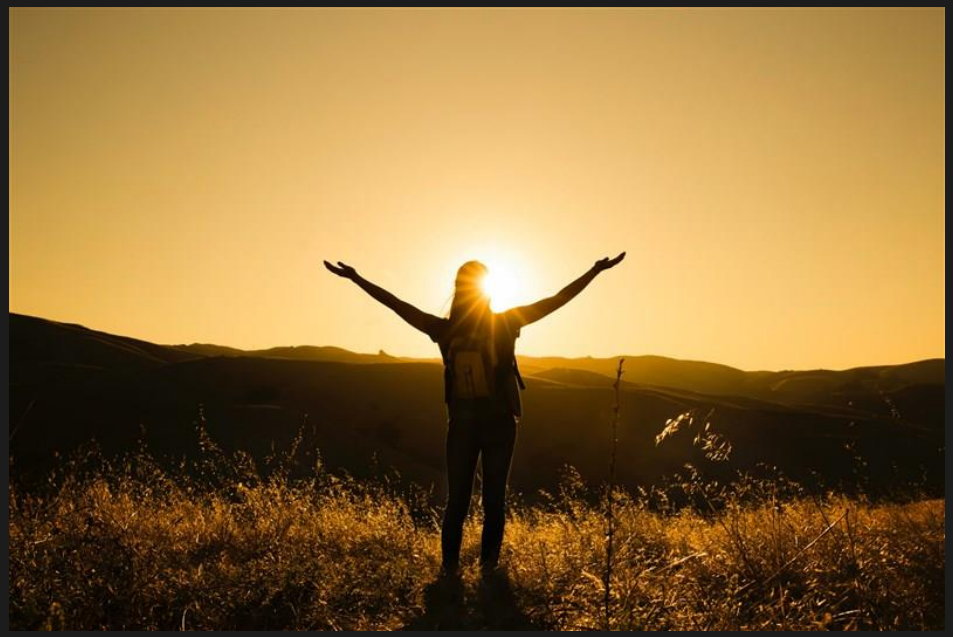

佛國淨土

當下即是

感 恩 聆 聽